

SENTİMENT ALGO

BÜLTENİ



 **HALKYATIRIM**

halkyatirim.com.tr | 444 42 55

Tarih	Sentiment	Sent – Momentum	Bist 100
29/03/2022	↓ 8.79	↑ 18.50/3.00	↑ 2206.50
28/03/2022	8.91	14.50/0.00	2172.48

BİST 100 Kapanış (29/03)	2206,50	SENTİMENT YAKIN DESTEK DİRENÇ
Önceki Gün Kapanış	2172,48	
Günlük Değişim %	1,57	9.60
BİST 30 Kapanış (29/03)	2445,80	9.00
Önceki Gün Kapanış	2399,98	8.30
Günlük Değişim %	1,91	7.80
XU030 Viop	2508,25	

YOĞUNLAŞMA HİSSELERİ

Hisse Adı	Son Fiyat
AKBNK	7.34
ALARK	23.96
ASELS	23.92
GOODY	9.89
GUBRF	81.30
ISCTR	8.47
SISE	15.10
TCELL	22.02

GÜNLÜK SENTİMENT

29 MART 2022



Saatlik Sentiment'lerin pozitif tarafta tutunması haber etkisi ile birleşince güçlü bir endeks hareketi yarattı. Rusya Ukrayna gerginliğinin azalması özellikle bazı hisselerde ekstra pozitiflik getirdi. Son 3 günde SISE, TAVHL, THYAO hisselerinin alım emirlerinde yoğunlaşmalara giren hisseler arasında olması da bu tarz bir beklentinin önceden oluştuğunu gösteriyor. Bunun genele etkisinde ise Sentiment'te kapanışa doğru bir geri çekilme yaşadık. Bugün Sentiment tarafında geri çekilme devam ederse özellikle 8.30 desteğini takip ederiz. Bu seviye üzerinde kaldıkça genel pozitif görüntümüzün devam edeceğini önceki raporlarımızda çokça belirtmiştik.

Bist 100 – 29/03/2022 tarihini %1.57 yükseliş ile kapattı. Saatlik-Sentiment Momentum günü pozitif tarafta kapattı. Günlük Sentiment Momentum'da pozitif momentum ile yükseliş gördük. Pozitif görüntü devam ediyor.

Tüm veriler Sentiment Algo sisteminin ürettiği günlük verilerden oluşmaktadır.



GÜNLÜK SENTİMENT-MOMENTUM 29 MART 2022

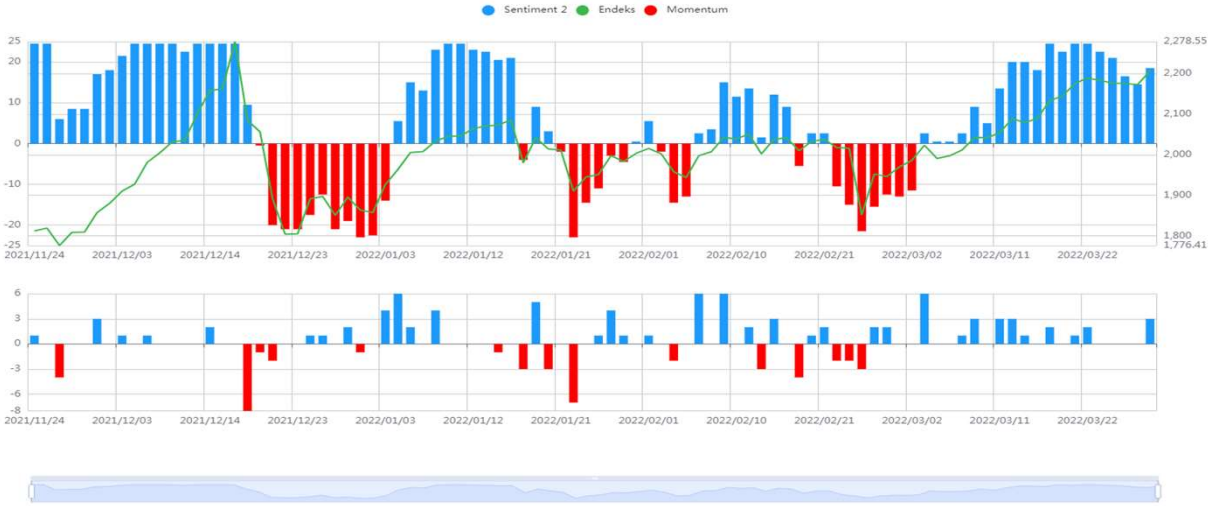

SAATLİK SENTİMENT-MOMENTUM 29 MART 2022

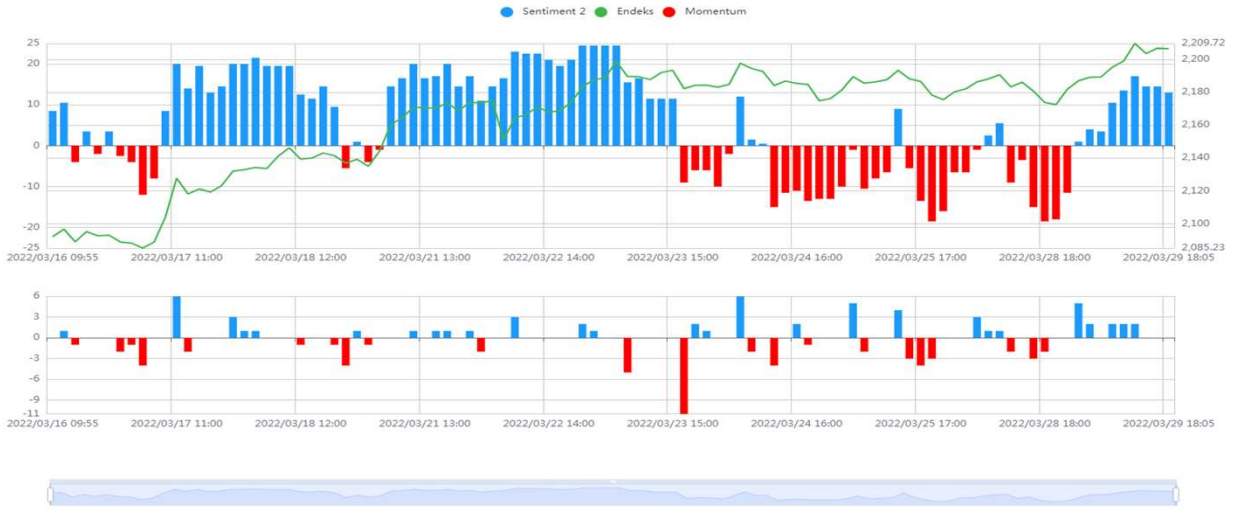

Sentiment Algo'nun, algoritması aracılığıyla Borsa İstanbul'da işlem gören hisselerdeki günlük veri analitikleri (alım emirleri, satım emirleri, iptal emirler, iyileştirmeler vb.) analiz edilerek oluşturulan;

Sentiment : 0-10 arası değer içeren, piyasanın günlük psikolojik seviyesini gösteren değer. Bu değerın yükselmesi pozitif psikoloji anlamına gelirken, azalışı piyasa algısında olumsuz dönüşü temsil etmektedir. Günlük ve Saatlik olarak iki değeri vardır.

Momentum: Piyasanın pozitif ya da negatif anlamda yoğunlaşmasını işaret etmektedir. Günlük ve Saatlik olarak iki değeri vardır.

Alım Emirlerinin Yoğunlaştığı Hisseler: Günlük havuz listesidir. Temel varsayımımız bu hisselerde bir ilgi yoğunlaşması olmasıdır.

SENTİMENT ALGO BÜLTEN

Performans Tablosu

 HALKYATIRIM

30 Mart 2022

Tarih	Hisse Adı	Fiyat	Son Fiyatı	Değişim	Maks fiyata göre değişim
29.Mar	EKGYO	2,34	2,37	1,28%	3,42%
29.Mar	GOZDE	9,31	9,29	-0,21%	2,79%
29.Mar	MGROS	44,70	44,88	0,40%	1,30%
29.Mar	OZKGY	7,93	8	0,88%	2,77%
29.Mar	THYAO	29,06	31,64	8,88%	9,43%

Performans tablolarında tüm hesaplamalar; rapor öncesi son gün kapanış fiyatları baz alınarak yapılmıştır.



HalkYatirimMenkulDegerlerA.S



company/halk-yatirim-menkul-degerler



halkyatirim



halkyatirim

SENTİMENT ALGO BÜLTEN

Performans Tablosu

 HALKYATIRIM

30 Mart 2022

Tarih	Hisse Adı	Fiyat	Performans	Tarih	Hisse Adı	Fiyat	Performans
29.Mar	EKGYO	2,34	1,28%	18.Mar	ASELS	23,78	0,59%
29.Mar	GOZDE	9,31	-0,21%	18.Mar	BIMAS	78,35	7,21%
29.Mar	MGROS	44,70	0,40%	18.Mar	GUBRF	80,60	0,87%
29.Mar	OZKGY	7,93	0,88%	18.Mar	KRDMD	14,99	0,80%
29.Mar	THYAO	29,06	8,88%	18.Mar	TUPRS	198,30	4,08%
Tarih	Hisse Adı	Fiyat	Performans	Tarih	Hisse Adı	Fiyat	Performans
28.Mar	ASELS	23,84	0,34%	17.Mar	ECILC	8,82	10,66%
28.Mar	KERVT	4,20	-0,24%	17.Mar	INDES	8,48	3,07%
28.Mar	KORDS	35,34	0,51%	17.Mar	KOZAA	24,66	1,05%
28.Mar	TAVHL	35,54	10,64%	17.Mar	TCELL	21,36	3,09%
28.Mar	TUPRS	206,30	0,05%	17.Mar	VESBE	7,19	11,27%
Tarih	Hisse Adı	Fiyat	Performans	Tarih	Hisse Adı	Fiyat	Performans
25.Mar	KOZAL	145,00	-3,66%	16.Mar	AKBNK	7,17	2,37%
25.Mar	SISE	14,31	5,52%	16.Mar	ISCTR	8,19	3,42%
25.Mar	TCELL	21,94	0,36%	16.Mar	TAVHL	34,74	13,18%
Tarih	Hisse Adı	Fiyat	Performans	16.Mar	THYAO	27,66	14,39%
24.Mar	AKBNK	7,58	-3,17%	16.Mar	TOASO	72,76	6,93%
24.Mar	GARAN	12,17	-0,49%	Tarih	Hisse Adı	Fiyat	Performans
24.Mar	TSKB	1,44	-0,69%	15.Mar	EREGL	30,02	8,33%
24.Mar	TTKOM	9,96	-3,01%	15.Mar	GARAN	11,86	2,11%
24.Mar	ZOREN	1,68	8,93%	15.Mar	YKBNK	3,75	6,67%
Tarih	Hisse Adı	Fiyat	Performans	Tarih	Hisse Adı	Fiyat	Performans
23.Mar	AKSA	37,50	14,67%	14.Mar	ALARK	19,53	22,68%
23.Mar	GUBRF	82,00	-0,85%	14.Mar	OTKAR	416,49	3,87%
23.Mar	TUPRS	206,60	-0,10%	14.Mar	SAHOL	15,85	10,60%
23.Mar	VESTL	26,20	-2,52%	14.Mar	SISE	13,53	11,60%
Tarih	Hisse Adı	Fiyat	Performans	14.Mar	TAVHL	33,80	16,33%
22.Mar	AKSEN	12,74	9,58%	14.Mar	THYAO	26,42	19,76%
22.Mar	ALBRK	1,72	0,00%	Tarih	Hisse Adı	Fiyat	Performans
22.Mar	EKGYO	2,34	1,28%	11.Mar	TCELL	20,78	5,97%
22.Mar	KRDMD	15,06	0,33%	11.Mar	PETKM	8,21	10,48%
22.Mar	KORDS	34,70	2,36%	Tarih	Hisse Adı	Fiyat	Performans
22.Mar	SISE	14,10	7,09%	10.Mar	GUBRF	82,05	-0,91%
Tarih	Hisse Adı	Fiyat	Performans	10.Mar	GARAN	11,84	2,28%
21.Mar	BIMAS	80,55	4,28%	10.Mar	THYAO	26,14	21,04%
21.Mar	LOGO	41,60	9,47%	10.Mar	TOASO	68,25	13,99%
21.Mar	PETKM	8,66	4,73%	10.Mar	YKBNK	3,74	6,95%
21.Mar	SASA	54,45	9,09%	Tarih	Hisse Adı	Fiyat	Performans
21.Mar	TURSG	4,84	7,64%	10.Mar	GUBRF	82,05	-0,91%
21.Mar	VAKBN	3,46	2,60%	10.Mar	GARAN	11,84	2,28%

Takip listesi max 20 gün sürelidir. Tarihe göre sıralı gösterilir.



HalkYatirimMenkulDegerlerA.S



company/halk-yatirim-menkul-degerler



halkyatirim



halkyatirim

SENTİMENT ALGO BÜLTEN

Performans Tablosu

 HALKYATIRIM

30 Mart 2022

Tarih	Hisse A	Fiyat	Performans	Gün	Tarih	Hisse A	Fiyat	Performans	Gün
16.Mar	AKBNK	7,17	2,37%	7	14.Mar	SAHOL	15,85	10,60%	3
24.Mar	AKBNK	7,58	-3,17%	15	21.Mar	SASA	54,45	9,09%	10
23.Mar	AKSA	37,50	14,67%	14	14.Mar	SISE	13,53	11,60%	3
22.Mar	AKSEN	12,74	9,58%	13	22.Mar	SISE	14,10	7,09%	13
14.Mar	ALARK	19,53	22,68%	3	25.Mar	SISE	14,31	5,52%	16
22.Mar	ALBRK	1,72	0,00%	13	14.Mar	TAVHL	33,80	16,33%	3
18.Mar	ASELS	23,78	0,59%	9	16.Mar	TAVHL	34,74	13,18%	7
28.Mar	ASELS	23,84	0,34%	17	28.Mar	TAVHL	35,54	10,64%	17
18.Mar	BIMAS	78,35	7,21%	9	11.Mar	TCELL	20,78	5,97%	2
21.Mar	BIMAS	80,55	4,28%	10	17.Mar	TCELL	21,36	3,09%	8
17.Mar	ECILC	8,82	10,66%	8	25.Mar	TCELL	21,94	0,36%	16
22.Mar	EKGYO	2,34	1,28%	13	14.Mar	THYAO	26,42	19,76%	3
29.Mar	EKGYO	2,34	1,28%	20	16.Mar	THYAO	27,66	14,39%	7
15.Mar	EREGL	30,02	8,33%	6	29.Mar	THYAO	29,06	8,88%	20
15.Mar	GARAN	11,86	2,11%	6	16.Mar	TOASO	72,76	6,93%	7
24.Mar	GARAN	12,17	-0,49%	15	24.Mar	TSKB	1,44	-0,69%	15
29.Mar	GOZDE	9,31	-0,21%	20	24.Mar	TTKOM	9,96	-3,01%	15
18.Mar	GUBRF	80,60	0,87%	9	18.Mar	TUPRS	198,30	4,08%	9
23.Mar	GUBRF	82,00	-0,85%	14	23.Mar	TUPRS	206,60	-0,10%	14
17.Mar	INDES	8,48	3,07%	8	28.Mar	TUPRS	206,30	0,05%	17
16.Mar	ISCTR	8,19	3,42%	7	21.Mar	TURSG	4,84	7,64%	10
28.Mar	KERVT	4,20	-0,24%	17	21.Mar	VAKBN	3,46	2,60%	10
22.Mar	KORDS	34,70	2,36%	13	17.Mar	VESBE	7,19	11,27%	8
28.Mar	KORDS	35,34	0,51%	17	23.Mar	VESTL	26,20	-2,52%	14
17.Mar	KOZAA	24,66	1,05%	8	15.Mar	YKBNK	3,75	6,67%	6
25.Mar	KOZAL	145,00	-3,66%	16	24.Mar	ZOREN	1,68	8,93%	15
18.Mar	KRDMD	14,99	0,80%	9					
22.Mar	KRDMD	15,06	0,33%	13					
21.Mar	LOGO	41,60	9,47%	10					
29.Mar	MGROS	44,70	0,40%	20					
14.Mar	OTKAR	416,49	3,87%	3					
29.Mar	OZKGY	7,93	0,88%	20					
11.Mar	PETKM	8,21	10,48%	2					
21.Mar	PETKM	8,66	4,73%	10					

Öneri	Hisse Adı	Ort fiyat	Ort perf
3	SISE	13,98	8,07%
3	TAVHL	34,69	13,38%
3	TCELL	21,36	3,14%
3	THYAO	27,71	14,34%
3	TUPRS	203,73	1,35%
2	AKBNK	7,38	-0,40%
2	ASELS	23,81	0,46%
2	BIMAS	79,45	5,75%
2	EKGYO	2,34	1,28%
2	GARAN	12,02	0,81%
2	GUBRF	81,30	0,01%
2	KORDS	35,02	1,44%
2	KRDMD	15,03	0,57%
2	PETKM	8,44	7,60%

Takip listesi max 20 gün sürelidir ve bir önceki tablodaki önerilerin tekrar eden öneri sayılar ve alfabetik sıra ile gösterimidir.



HalkYatirimMenkulDeğerlerA.Ş



company/halk-yatirim-menkul-degerler



halkyatirim



halkyatirim

6. Hafta (21/02)		Fiyat	Perf
BIMAS		75,75	10,89%
KOZAL		128,8	8,46%
SAHOL		15,93	10,04%
5. Hafta (28/02)		Fiyat	Perf
0		0	0,00%
4. Hafta (07/03)		Fiyat	Perf
BIMAS		74,7	12,45%
DEVA		32,76	-5,49%
GARAN		11,85	2,19%
HEKTS *		13,35	34,91%
MGROS		37,68	19,11%
3. Hafta (14/03)		Fiyat	Perf
TCELL		21,64	1,76%
THYAO		26,42	19,76%
SISE		13,53	11,60%
2. Hafta (21/03)		Fiyat	Perf
CIMSA		34	4,88%
GARAN		11,83	2,37%
GLYHO		2,42	3,31%
HEKTS		15,43	16,72%
KARSN *		4,34	29,03%
PETKM		8,66	4,73%
THYAO		27,72	14,14%
YKBNK		3,91	2,30%
1. Hafta (28/03)		Fiyat	Perf
GARAN		12,09	0,17%
GOZDE		9,02	2,99%
KORDS		35,34	0,51%
LOGO		45	1,20%
PETKM		8,68	4,49%
SISE		14,25	5,96%

Takip listesi 5-6 haftalık uzun dönemli takip listesidir. Dönem içinde kapatılması önerilen hisseler * işareti ile belirtilmiştir.

ÇEKİNCE VE SORUMLULUK BEYANI

Çekince

"Yatırım Danışmanlığı hizmeti; aracı kurumlar, portföy yönetim şirketleri, mevduat kabul etmeyen bankalar ile müşteri arasında imzalanacak Yatırım Danışmanlığı sözleşmesi çerçevesinde sunulmaktadır. Burada yer alan bilgi, yorum ve tavsiyeleri, kişilerin yerindelik testi ile belirlediği risk seviyeleri dikkate alınarak, Halk Yatırım Yatırım Danışmanlığı ve Araştırma birimi nezdinde güvenilir olduğuna inanılan bilgi kaynaklarından yararlanarak hazırlanmakta ve kişiye özel sunulmaktadır. Verilen bu tavsiyeler mali durumunuz ile risk ve getiri tercihlerinize uygun olmayabilir. Bu nedenle, risk yapınıza uygun olmayan şekilde sadece burada yer alan bilgilere dayanılarak yatırım kararı verilmesi beklentilerinize uygun sonuçlar doğurmayabilir. Size özel olarak tahsis edilen Yatırım Danışmanınız ile irtibata geçmeniz ve mali durumunuz ve risk seviyelerinize uygun kararları birlikte almanız tavsiye edilir.

Veri ve grafikler güvenilirliğine inandığımız güvenilir kaynaklardan derlenmiş olup, yapılan yorumlar sadece HALK YATIRIM MENKUL KIYMETLER A.Ş. Yatırım Danışmanlığı'nın beklentilerini yansıtmaktadır. Bu bilgiler ışığında yapılan ve yapılacak olan ileriye dönük yatırımların sonuçlarından Şirketimiz hiçbir şekilde sorumlu tutulamaz. Ayrıca, Halk Yatırım Menkul Kıymetler A.Ş.'nin yazılı izni olmadıkça içeriği kısmen ya da tamamen üçüncü kişilerce hiç bir şekil ve ortamda yayınlanamaz, iktisap edilemez, alıntı yapılamaz, kullanılamaz. İleti, gönderilen kişiye özel ve münhasırdır. İlave olarak, bu raporun gönderildiği ve yukarıdaki açıklamalarımız doğrultusunda kullanıldığı ülkelerdeki yasal düzenlemelerden kaynaklı tüm talep ve dava haklarımız saklıdır.

Uyarı Notu: Bu e-posta'nın içerdiği bilgiler (ekleri dahil olmak üzere) gizlidir. Onayımız olmaksızın üçüncü kişilerle açıklanamaz. Bu mesajın gönderilmek istendiği kişi değilseniz, lütfen mesajı sisteminizden derhal siliniz. Halk Yatırım Menkul Değerler A.Ş. bu mesajın içerdiği bilgilerin doğruluğu veya eksiksiz olduğu konusunda bir garanti vermemektedir. Bu nedenle bilgilerin ne şekilde olursa olsun, içeriğinden, iletilmesinden, alınmasından saklanmasından sorumlu değildir. Bu mesajın içeriği yazarına ait olup, Halk Yatırım Menkul Değerler A.Ş.'nin görüşlerini içermeyebilir.

Sorumluluk Beyanı

Bu raporda yer alan her türlü bilgi, değerlendirme, yorum, istatistikî şekil ve bilgiler hazırlandığı tarih itibarı ile mevcut piyasa koşulları ve güvenilirliğine inanılan kaynaklardan Sentiment Algo sistemi verileri elde edilerek derlenmiştir ve Zephlex Bilgi Teknolojileri, Eğitim ve Danışmanlık A.Ş ile Halk Yatırım Menkul Değerler A.Ş tarafından genel bilgilendirme amacı ile hazırlanmıştır. Sunulan bilgilerin doğruluğu ve bunların yatırım kararlarına uygunluğu tarafımızca garanti edilmemektedir. Bu bilgiler belli bir getirinin sağlanmasına yönelik olarak verilmemekte olup alım-satım kararını destekleyebilecek yeterli bilgiler burada bulunmayabilir. Herhangi bir yatırım aracının alım-satım önerisi ya da getiri vaadi olarak yorumlanmamalıdır. Bu görüşler mali durumunuz ile risk ve getiri tercihlerinize uygun olmayabilir. Sadece burada yer alan bilgilere dayanarak yatırım kararı verilmesi beklentilerinize uygun sonuçlar doğurmayabilir. Bu nedenle bu sayfalarda yer alan bilgilerdeki hatalardan eksikliklerden ya da bu bilgilere dayanılarak yapılan işlemlerden, yorum ve bilgilerin kullanılmasından doğacak her türlü maddi/manevi zararlardan ve her ne şekilde olursa olsun üçüncü kişilerin uğrayabileceği her türlü doğrudan ve/veya dolaylı zararlardan dolayı Halk Yatırım Menkul Değerler A.Ş ile Zephlex Bilgi Teknolojileri, Eğitim ve Danışmanlık A.Ş ile bağlı kuruluşları, çalışanları, yöneticileri ve ortakları sorumlu tutulamaz. Burada yer alan yatırım bilgi, yorum ve tavsiyeleri yatırım danışmanlığı kapsamında değildir.